

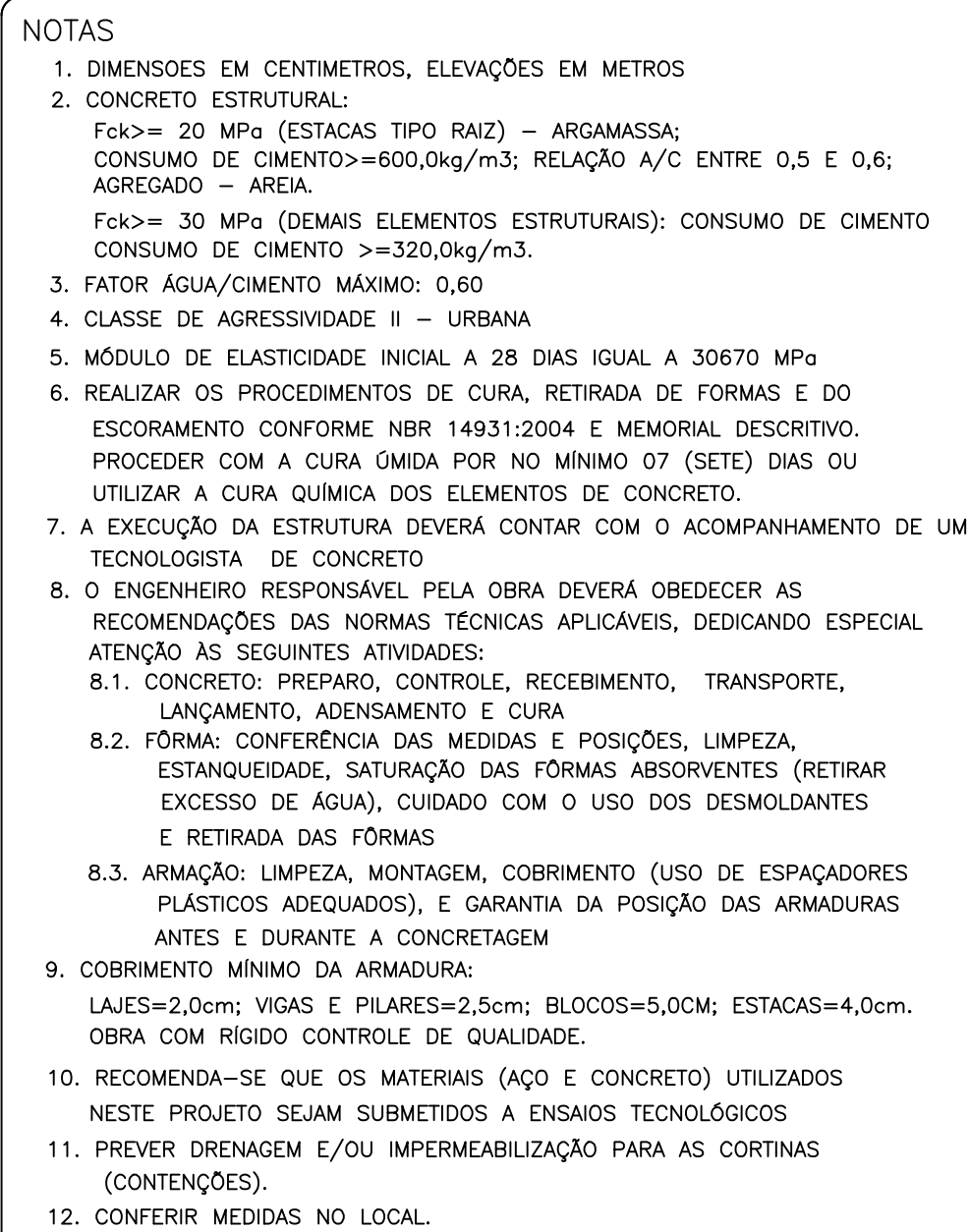

RESUMO DE AÇO			
AÇO	BIT	COMPR	PESO
	mm	m	kgf
50A	6,3	49	12
50A	8	302	119
50A	10	260	161
50A	16	112	177
Peso Total		50A =	469 kgf

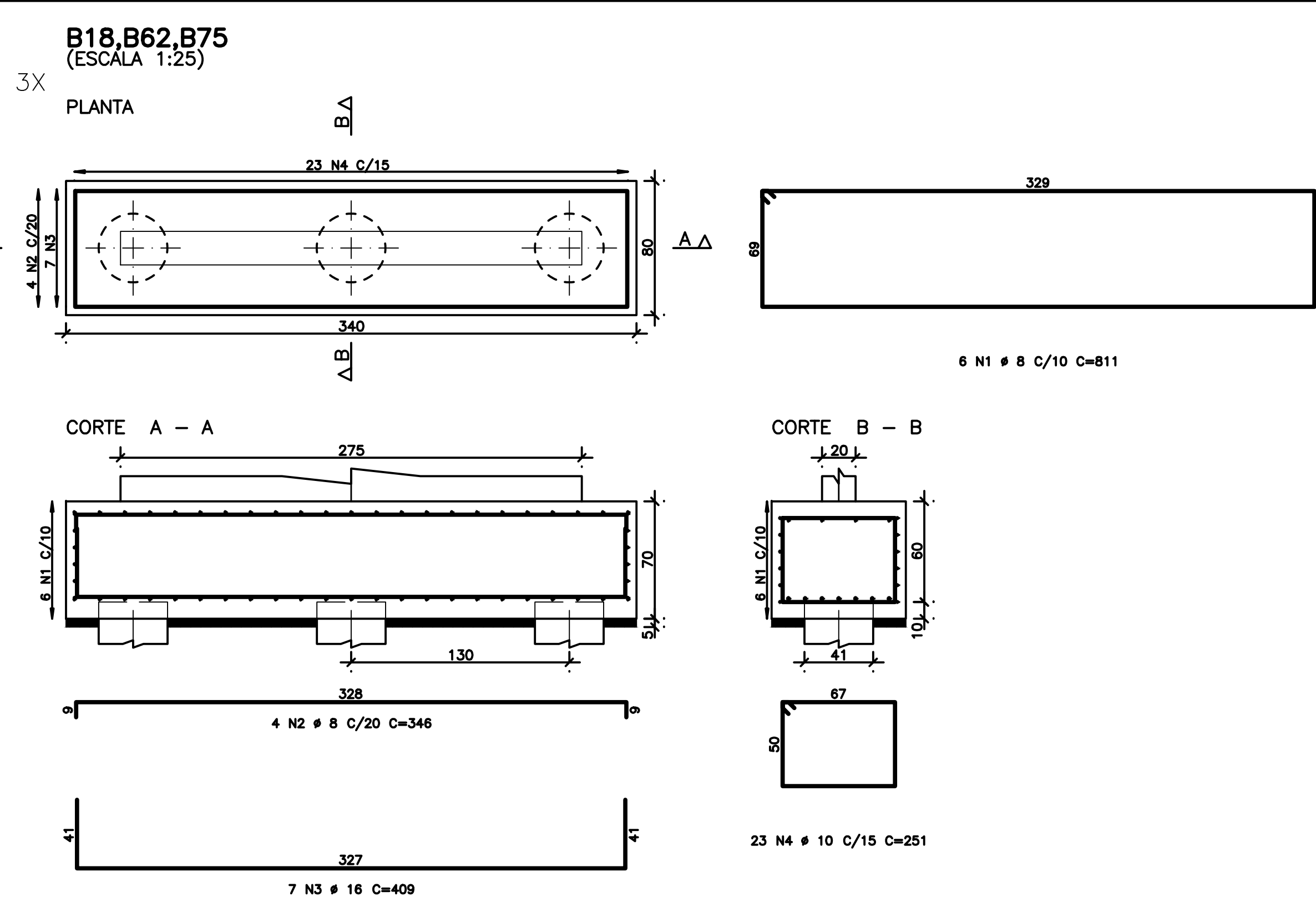
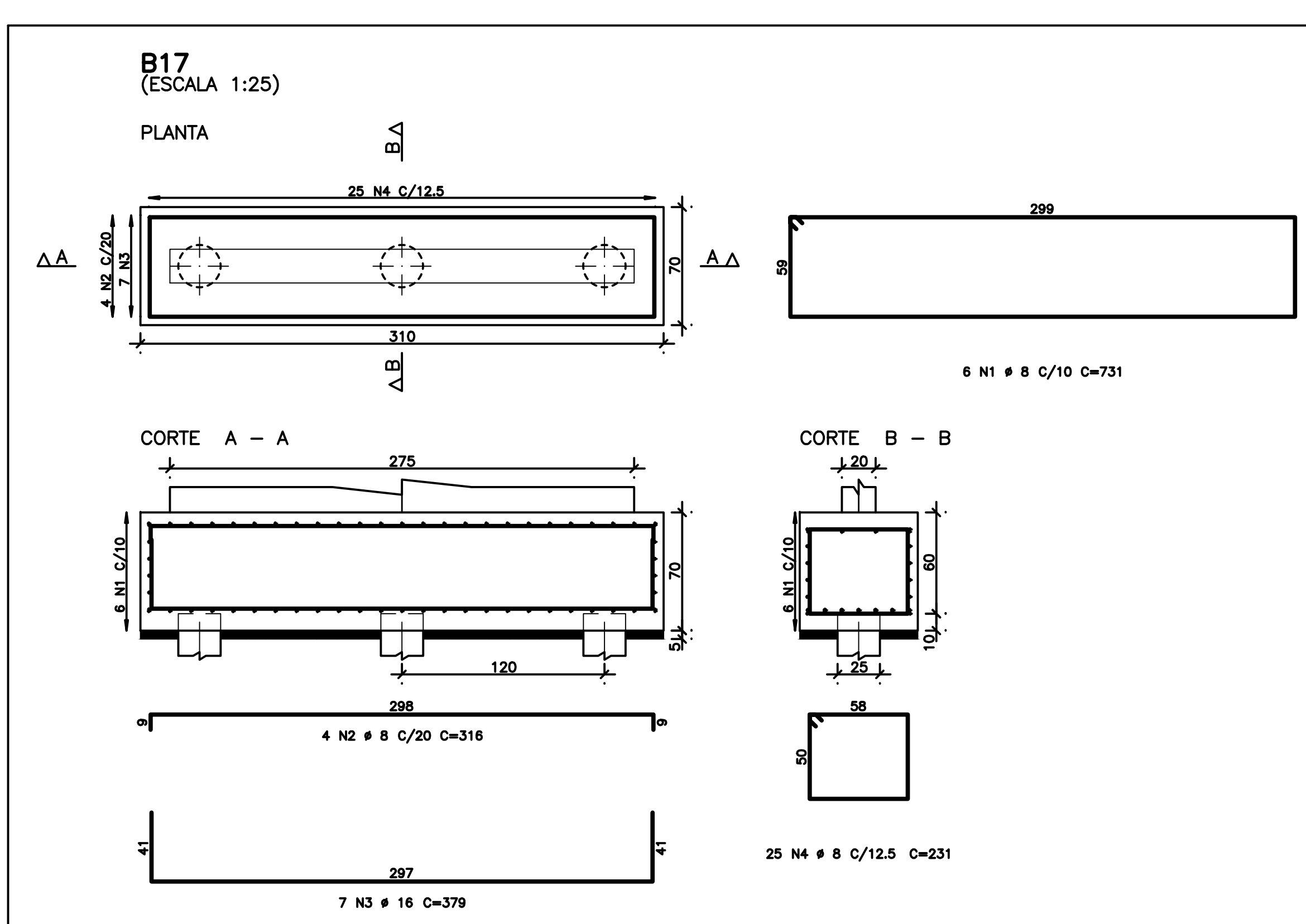

REVISÕES		
MINISTÉRIO PÚBLICO DO ESTADO DE MINAS GERAIS SEDE DAS PROMOTORIAS DE JUSTIÇA DE JUIZ DE FORA		
ENDEREÇO: RUA JOSÉ CALIL AHOUGI, LOTE F, BAIXADA DO PARAIBUNA	ÁREA TERRENO: 2.996,30m2	
	ÁREA CONSTRUÍDA: 7.266,36m2	
PROPRIETÁRIO: PROCURADORIA GERAL DE JUSTIÇA DO ESTADO DE MINAS GERAIS	CNPJ: 20.971.057/0001-45	
PROJETO DE ESTRUTURA DE CONCRETO ARMADO		
EMPRESA: ENGENHEIRO FABRÍCIO SILVA LIMA CREA: 80.082/D-MG EFICÁCIA PROJETOS E CONSULTORIA LTDA		CNPJ: 06.301.115/0001-00
RESPONSÁVEL TÉCNICO: NELSON URIAS PINTO GARIGLIO DA SILVA	CREA: 82.624/D-MG	
CONTEÚDO: ARMAÇÃO DE BLOCOS - 02/04 - -	DATA: 18/12/20 ESCALA: 1:25	FOLHA: 19/126

00000000000000000000 - 00000000000000000000					
	DATE	TIME	WAVELENGTH	SITE	COORD.
101	7/19	07:00	07:00	07:00	07:00
102	7/19	07:00	07:00	07:00	07:00